



7

Österreichischer Berufswettbewerb für Menschen mit Behinderungen

Wir suchen Sie!

Sie

- sind in Ihrem Beruf eine Fachfrau/ein Fachmann
- wollen sich selbst und anderen Ihr berufliches Können beweisen
- haben eine Minderung der Erwerbsfähigkeit von mindestens 25 Prozent



Sie können nur gewinnen!

Die Teilnahme ist kostenlos.

Die Sieger nehmen an den Internationalen Berufswettbewerben 2011 in Seoul, Südkorea, teil.

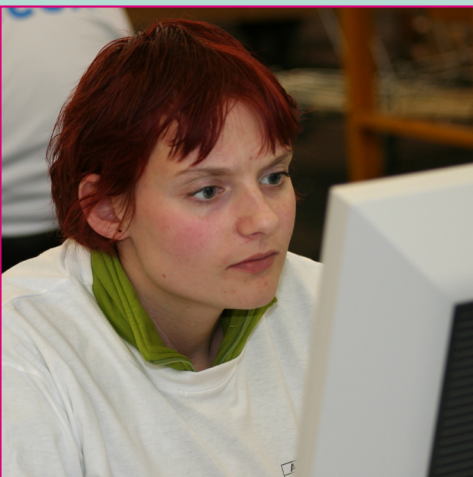

19. – 21. November 2010 | Salzburg
bei der Berufsinformationsmesse „BIM“ unter dem Motto
„Karriere trotz Barriere“



Anmeldungen und Auskünfte:

Allgemeine Unfallversicherungsanstalt
Büro für Internationale Beziehungen und Kongresswesen
Adalbert-Stifter-Straße 65 | 1200 Wien
☎: 01 33 111-261 oder 558 | ☎: 01 33 111-469 | ✉: hik@auva.at

7. Österreichischer Berufswettbewerb für Menschen mit Behinderungen

Die Wettbewerbe:

- 1 CAD Maschinenbau**
Anfertigung von Werkzeichnungen nach Vorgabe
- 2 Posterdesign**
Anfertigung eines Posters nach Vorgabe
- 3 Webseitengestaltung**
Erstellung von Webseiten nach Vorgabe
- 4 Tischlern**
Anfertigung eines Werkstückes nach dem Schwierigkeitsgrad der einschlägigen Lehrausbildung
- 5 Holzschnitzen**
Schnitzen nach Entwurf auf Holzplatte
- 6 Mechanische Montage**
Zusammenbau eines Fahrrades aus Einzelteilen
- 7 Elektronik (Montage und Testen)**
Anfertigen und Test elektronischer Schaltungen
- 8 Prothesenbau**
Herstellung einer Einfassung für eine Unterschenkel-Prothese
- 9 Töpfern/Keramik**
Anfertigung von Exponaten im Handaufbau nach Vorgabe
- 10 Floristik – Blumendekoration**
Dekoration mit Echt- bzw. Kunstblumen nach Vorgabe
- 11 Seidenmalerei**
Bemalung eines Seidentuchs oder einer Krawatte nach Vorgaben
- 12 Fotografie**
Anfertigung einer Bildserie nach zur Auswahl stehenden Themen
- 13 Studiofotografie**
Anfertigung einer Bildserie nach Vorgaben
- 14 Korbflechten**
Korbflechten nach vorgegebenem Muster

Material wird beigestellt. Eigenes Werkzeug soll und kann mit Zustimmung der Wettbewerbsleitung verwendet werden. Wenn Sie von uns Werkzeug zur Verfügung gestellt haben möchten, geben Sie uns Ihre Wünsche bis 30.9.2010 bekannt. Zeitvorgabe: jeweils ca. 4-6 Stunden.

Bewertung der Arbeiten Die Bewertung erfolgt durch eine unabhängige Jury.

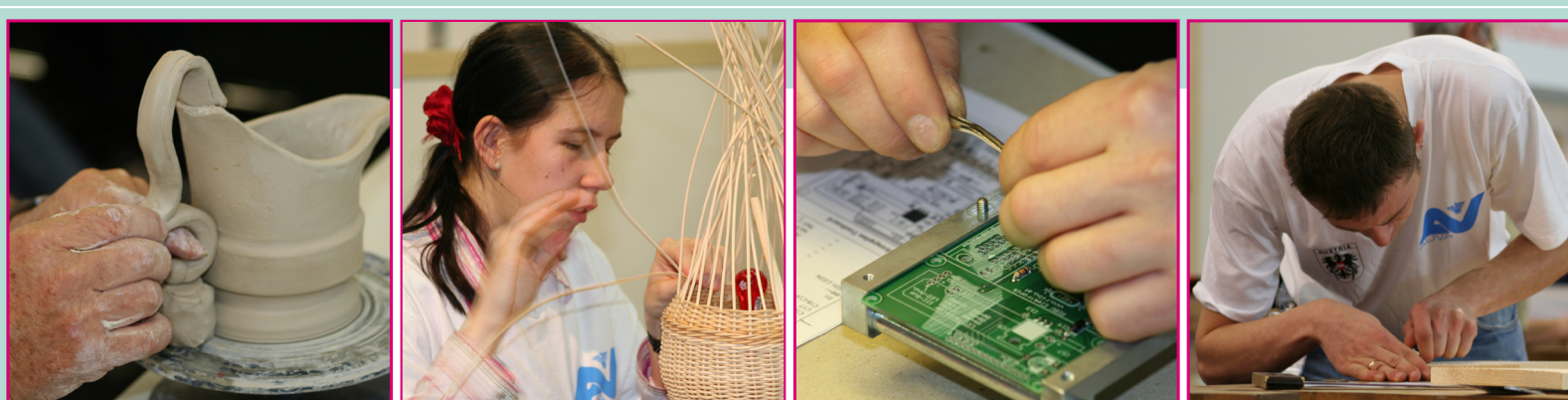

Fotos: Beate Lamisch und Andreas Pöschek

Österreichischer Berufswettbewerb für Menschen mit Behinderungen

Teilnahme

Teilnahmebedingungen

An den Wettbewerben können Menschen mit körperlicher, auditiver, visueller oder geistiger Behinderung teilnehmen, die in Österreich beschäftigt sind oder in beruflicher Ausbildung stehen und eine Minderung der Erwerbsfähigkeit von mindestens 25 Prozent aufweisen.

Bei mangelnder Teilnehmerzahl bei einzelnen Wettbewerben behält sich der Veranstalter das Recht vor, diese Wettbewerbe abzusagen.

Die Teilnahme erfolgt auf eigene Gefahr.

Zur Sicherstellung der Teilnahme ist ein Beitrag von Euro 50,- bei Anmeldung einzuzahlen. Dieser Beitrag wird beim Bewerb in Salzburg in bar an die TeilnehmerInnen rückerstattet; er dient nur der Sicherstellung der Teilnahme.

Die Teilnahme ist somit absolut kostenlos!

Für die Anmeldung ist ausschließlich das beigefügte Formular zu verwenden.
Über die Zulassung zum Wettbewerb entscheidet der Veranstalter.

Prämierung und Preise

Die Sieger der Wettbewerbe erhalten die Möglichkeit, kostenfrei am Internationalen Berufswettbewerb für Menschen mit Behinderungen „Abilympics“ von 24. September bis 1. Oktober 2011 in Seoul, Südkorea, teilzunehmen.

Gegen den Entscheid der Jury ist jeder Rechtsweg ausgeschlossen.

Anmeldeschluss

30. September 2010

Anmeldungen und Auskünfte

Allgemeine Unfallversicherungsanstalt
Büro für Internationale Beziehungen und Kongresswesen
Adalbert-Stifter-Straße 65 | 1200 Wien
☎: 01 33 111-261 oder 558 | 📠: 01 33 111-469 | ✉: hik@auva.at

Österreichischer Berufswettbewerb für Menschen mit Behinderungen

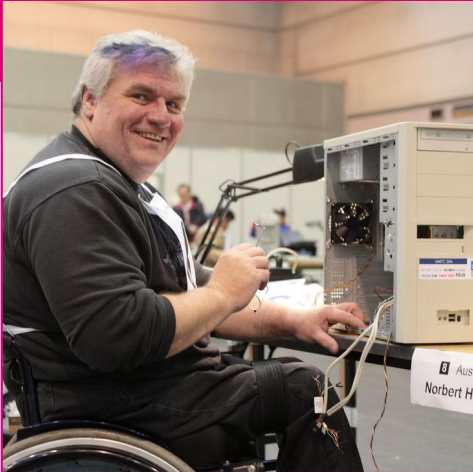

Organisatorisches

Veranstalter

Allgemeine Unfallversicherungsanstalt

Veranstaltungsort

Messezentrum Salzburg, 5020 Salzburg

Zeitplan

Die Bewerbe finden von **Freitag, 19.11.2010** bis **Sonntag 21.11.2010** statt.

Die einzelnen Bewerbe sind jeweils eintägig. Die Einteilung der Bewerbe auf die einzelnen Tage erfolgt erst nach Anmeldeschluss Anfang Oktober 2010.

Es besteht die Möglichkeit, jeweils am Vortag des Bewerbes anzureisen.

Die Prämierung jedes Bewerbes erfolgt jeweils unmittelbar nach Bewerbungsschluss am Tag des Bewerbes.



Sie können nur gewinnen!

Wir bieten:

- ▶ spannende Wettkämpfe im Rahmen der Berufsinformationsmesse (BIM).
- ▶ eine kostenlose Reise für die Sieger der einzelnen Bewerbe zum Internationalen Berufswettbewerb für Menschen mit Behinderungen, den „Abilympics“, von 24. September bis 1. Oktober 2011 in Seoul, Südkorea.
- ▶ zahlreiche schöne Sachpreise.



7. Österreichischer Berufswettbewerb für Menschen mit Behinderungen

Allgemeine Unfallversicherungsanstalt
Büro für Internationale Beziehungen und Kongresswesen
Adalbert-Stifter-Straße 65 | 1200 Wien
Fax 01 33 111-469

ANMELDUNG
Anmeldeschluss 30. September 2010

Familienname _____ Vorname _____
Straße _____ PLZ _____
Ort _____ Bundesland _____
Telefon _____ Telefax _____
Email _____ Geschlecht männlich weiblich
Geburtsdatum _____ Geburtsort _____
Österreichische Staatsbürgerschaft ja nein

ANMELDUNG für den Bewerb

- | | |
|--|--|
| <input type="checkbox"/> 1 CAD-Maschinenbau | <input type="checkbox"/> 8 Prothesenbau |
| <input type="checkbox"/> 2 Posterdesign | <input type="checkbox"/> 9 Töpfern/Keramik |
| <input type="checkbox"/> 3 Webseitengestaltung | <input type="checkbox"/> 10 Floristik – Blumendekoration |
| <input type="checkbox"/> 4 Tischlern | <input type="checkbox"/> 11 Seidenmalerei |
| <input type="checkbox"/> 5 Holzschnitzen | <input type="checkbox"/> 12 Fotografie |
| <input type="checkbox"/> 6 Mechanische Montage | <input type="checkbox"/> 13 Studiofotografie |
| <input type="checkbox"/> 7 Elektronik (Montage und Testen) | <input type="checkbox"/> 14 Korbflechten |

Art der Behinderung (bitte kurz beschreiben)

Im Falle einer Körperbehinderung kreuzen Sie in der Skizze den Teil Ihres Körpers an, der durch Amputation, Lähmung etc. beeinträchtigt ist:

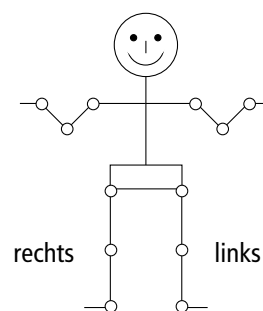

Grad der Behinderung

Minderung der Erwerbsfähigkeit in Prozenten:

Festgestellt: ja wann? _____

durch wen? _____

nein (in diesem Fall ärztliches Attest beilegen)

Verwendete Hilfsmittel

Beinprothese

Rollstuhl

eine Krücke

Armprothese

zwei Krücken

sonstige
(bitte angeben)

Persönliche Erfordernisse (z.B. Arbeitsplatzausrüstung, Arbeitsbehelfe etc.):

Ich nehme zur Kenntnis, dass die Teilnahme an der Veranstaltung auf eigene Gefahr erfolgt.

Ort, Datum

Unterschrift